

ORGANIGRAMMA SCUOLA PARITARIA DELL'INFANZIA "ASILO AZZAROLI"
CODICE MECCANOGRAFICO RA1A03100N

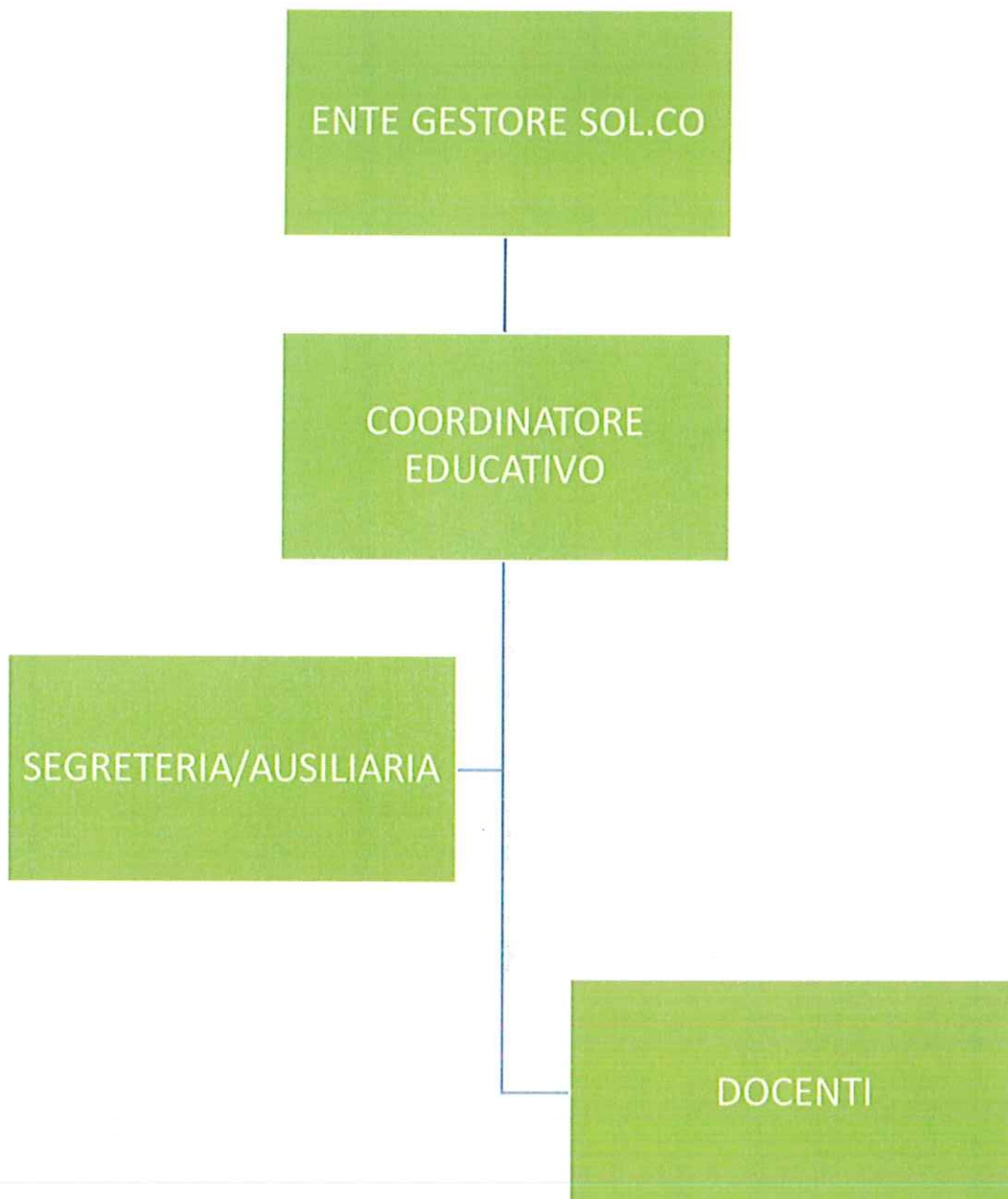

CONTO ANNUALE DEL PERSONALE E DELL SPESE SOSTENUTE NELL'ANNO 2020

SCUOLA DELL'INFANZIA PARITARIA "ASILO AZZAROLI"	COSTO PERSONALE BILANCIO 2020 per anno solare
COORDINAMENTO EDUCATIVO	€ 23.595,27
PERSONALE DOCENTE	€ 84.939,77
PERSONALE AUSILIARIO	€ 19.427,34

ORGANICO PERSONALE ANNO SCOLASTICO 2020/2021

PERSONALE	T. INDET.	T. DET.	TOTALE
DOCENTI	4+1 EDUCATORE		5
SEGRETERIA ED AUSILIARI	1	1 TIROCINIO	2

TASSO DI ASSENZA DEL PERSONALE PER MALATTIA SETTEMBRE 2020 – LUGLIO
2021=1.2%

L'ENTE GESTORE NON È IL PROPRIETARIO DELL'IMMOBILE

Stampa saldi per centro d'imputazione rettificato gestionale
ESERCIZIO 2019,00
Dal 1/01/19 al 31/12/19
Versione 0 Esercizio 2019
Centro imputazione 29 ASILO AZZAROLI

Conto	Dettaglio	Descrizione	Saldo finale Dare	Saldo finale Avere
47		RICAVI DELLE VENDITE E DELLE PRESTAZIONI		167.925,95
47.21		SOPRAVVENIENZE ATTIVE RICAVI ES. PREC.		2.006,67
47.21.01		Sopravvenienze attive ricavi es. prec.		2.006,67
47.21.01.99		Sopravvenienze attive ricavi es. prec.		2.006,67
47.91		RICAVI GRUPPO COOPERATIVE		165.919,28
47.91.05		Ricavi UTENTI PRIVATI		165.919,28
47.91.05.19		SCUOLA SANTERNO AZZAROLI		165.919,28
53		ALTRI RICAVI E PROVENTI		88.589,59
53.01		PROVENTI DIVERSI		88.589,59
53.01.23		Contributi in conto esercizio		6.778,88
53.01.23.99		Contributi in conto esercizio		6.778,88
53.01.51		Altri ricavi e proventi		81.810,71
53.01.51.01		Altri ricavi e proventi imponibili		81.810,71
57		ACQUISTI DI SERVIZI	123,81	
57.15		SOPRAVV.PASS.SERVIZI EV.STR./ES.PREC.	123,81	
57.15.01		Sopravv.pass.servizi ev.str./es.prec.	123,81	
57.15.01.99		Sopravv.pass.servizi ev.str./es.prec.	123,81	
63		SPESE AMMIN.,COMM. E DI RAPPRESENTANZA	103.390,26	
63.05		SPESE AMMINISTRATIVE E GENERALI	103.390,26	
63.05.07		Servizi contabili di terzi	17.462,90	
63.05.90		Spese gestione Centri	85.927,36	
67		COSTI PERSONALE DIPENDENTE	163.661,93	
67.01		COSTI PERSONALE DIPENDENTE	163.661,93	
67.01.01		Retribuzioni lorde	163.661,93	
67.01.01.99		Retribuzioni lorde	163.661,93	
		Totali	267.176,00	256.515,54
		Totali a quadratura 1° livello	267.176,00	256.515,54
		Eccedenza conto economico: Perdita	10.660,46	

Stampa saldi per centro d'imputazione rettificato gestionale	ESERCIZIO 2020,00
	Dal 1/01/20 al 31/12/20
	Versione 0

Centro Imputazione 30 NIDO IL CANGURO

Conto	Dettaglio	Descrizione	Saldo finale Dare	Saldo finale Avere
47		RICAVI DELLE VENDITE E DELLE PRESTAZIONI		78.434,87
47.91		RICAVI GRUPPO COOPERATIVE		78.434,87
47.91.08		Ricavi Gestioni		78.434,87
47.91.08.08		Canguro Porto Fuori		78.434,87
63		SPESE AMMIN.,COMM. E DI RAPPRESENTANZA	14.430,42	
63.05		SPESE AMMINISTRATIVE E GENERALI	14.430,42	
63.05.07		Servizi contabili di terzi	5.490,44	
63.05.90		Spese gestione Centri	8.939,98	
67		COSTI PERSONALE DIPENDENTE	57.954,99	
67.01		COSTI PERSONALE DIPENDENTE	57.954,99	
67.01.01		Retribuzioni lorde	57.954,99	
67.01.01.99		Retribuzioni lorde	57.954,99	
		Totali	72.385,41	78.434,87
		Totali a quadratura 1° livello	72.385,41	78.434,87
		Eccedenza conto economico: Utile		6.049,46